

ADOTATO CON DELIBERAZIONE
DEL COMMISSARIO AD ACTA
N. 1 DEL 05/04
ED ALLEGATO ALLA STESSA
Il segretario Comunale Capo
Mariano Bile
Prov. di Messina

**COMUNE DI SAPONARA**
Provincia di Messina

IL COMMISSARIO AD ACTA
(Mariano Bile)

**STUDIO GEOLOGICO DI SUPPORTO ALLA REDAZIONE
DEL
PIANO REGOLATORE GENERALE**

UFFICIO DEL GENIO CIVILE
— MESSINA —

Visto con riferimento alla nota di pari numero
e data, nella quale, previa approvazione al sena
della Commissione Provinciale di Urbanistica
e Territorio, è stato deliberato, in data
28 SET. 2004





PER L'OPERA CONGRUENTE
IL TECNICO TECNICO
(Saverio Curreri)

**CARTA DELLA PERMEABILITA'
E DEL RETICOLO IDROGRAFICO GERARCHIZZATO**

IL RESPONSABILE DELL'AREA TECNICA
Geom. *(Saverio Curreri)*

REGIONE SICILIANA
ASSESSORATO REGIONALE DELL'AMBIENTE
E DEL TERRITORIO
TAV
SCALA 1:10.000
L. 10.000
L. 10.000
L. 10.000

VISTO: CON RIFERIMENTO AL: 10.000
DATA: 26 del 4-11-06
A4-12





QUADRANTE B

IL PRESENTE QUADRANTE COINCIDE
ALLEGATO N. 33 AL D.G.
001113 071162007

001113 071162007



Dott. Geol. Giuseppe Lo Cicero

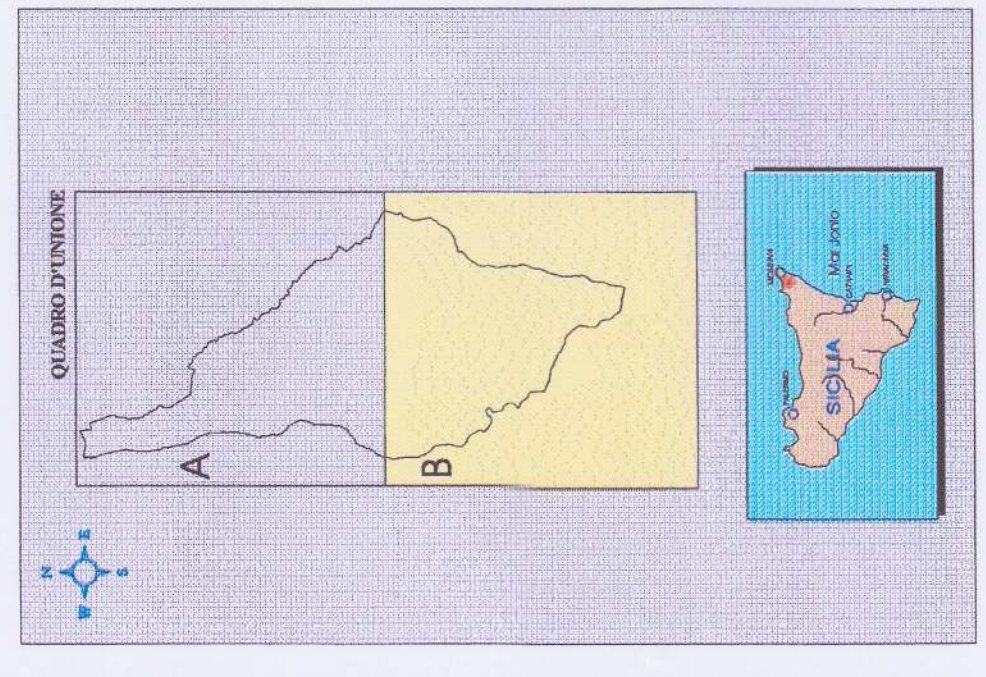
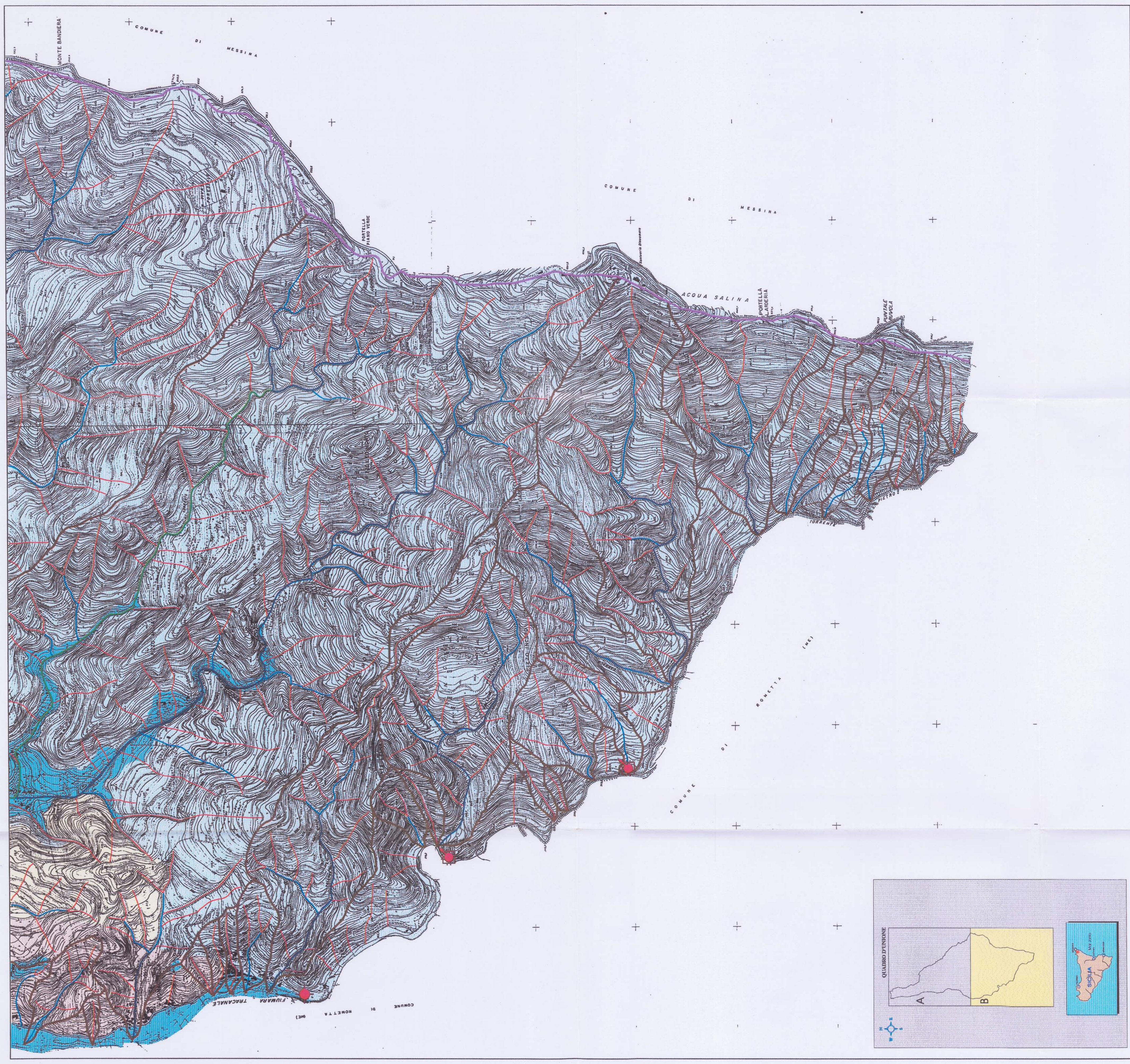

LEGENDA

- Terreni a permeabilità medio-alta
- Terreni a permeabilità media
- Terreni a permeabilità localizzata
- Terreni a permeabilità debole
- Aste fluviali di 1° ordine
- Aste fluviali di 2° ordine
- Aste fluviali di 3° ordine
- Aste fluviali di 4° ordine
- Spartiacque secondario
- Spartiacque principale
- Pozzi idrici potabili
- Gallerie drenanti uso potabile